Raymond Depardon

CINÉMA DOCUMENTAIRE

Exposition itinérante conçue par l'ACRIRA

CONTENU DE L'EXPOSITION

PANNEAU 1 : Notes sur le cinéma documentaire

- Un genre en constante évolution
- Une grande diversité des formes
- Reportage ou documentaire ?
- La mise en scène
- L'art de voir et de montrer le monde

PANNEAUX 2 - 3 - 4 : Le cinéma documentaire à travers le temps

Une chronologie sélective des films et réalisateurs marquants, ainsi que les principales évolutions techniques, qui jalonnent l'histoire du cinéma documentaire de 1895 à nos jours.

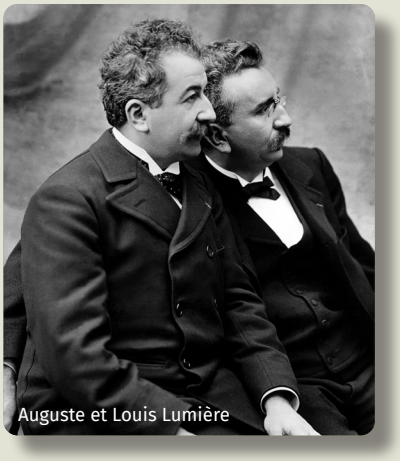

Auguste et Louis Lumière

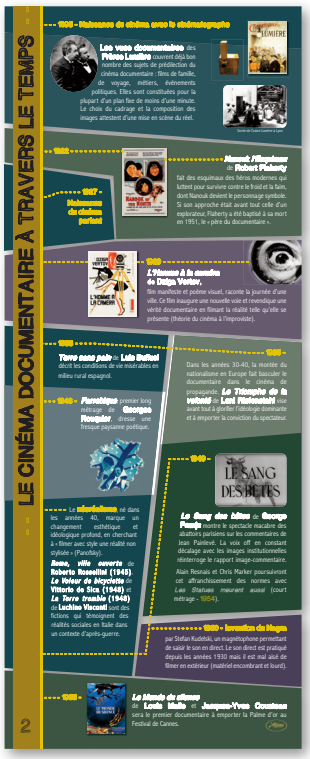

AcrirA

Informations, réservation :
2 rue des Arts et Métiers • 38000 Grenoble
Tél. 04 76 21 05 19 • administration@acrira.org

L'AcrirA est soutenue par : La Région Auvergne-Rhône-Alpes · Préfète de la Région Auvergne-Rhône-Alpes · CNC